



Comune di San
Maurizio Canavese
Città Metropolitana di Torino

Riqualficazione energetica Palazzo municipale
mediante sostituzione di infissi ed opere connesse

PROGETTO DEFINITIVO - ESECUTIVO

PROSPETTI - SCHEMI DI COLORAZIONE

PROGETTISTA

roberta maggio
architetto

Via Maggiovetto, 11 - 10010 Bairo (TO)
tel. +393358085242 email: robi.maggio@gmail.com

COLLABORAZIONE

Arch. Alessandra MEI
Via Rivara, 5/a - 10080 Pertusio (TO)
tel. +393474701707 email: zoe.22@libero.it

Arch. Alessia ROLLE
Fraz. Carella, 37 - 10080 Pratiglione (TO)
tel. +393493628356 email: archa.rolle@gmail.com

DATA: Agosto 2019

Scala: 1:100

E' vietata qualsiasi riproduzione non autorizzata

11

Per le colorazioni delle superfici intonacate si adottano le tinte già utilizzate nel prospetto Sud nell'intervento eseguito nel 2012 ed autorizzato con Prot. 1158del 23.01.2012 n. 4930 CL.34.16.08 /968.4
Per lo zoccolo indicativamente sarà utilizzato il colore n. 38 Molera Grigia.
I colori sotto riportati, sono individuati all'interno della cartella Progetto Colore della Città di Torino.

Per le colorazioni dei serramenti sarà necessario predisporre delle campionature che dovranno essere approvate dalla DLL e previamente concordate con il funzionario della Soprintendenza.
I colori, sotto riportati, individuati all'interno della cartella Progetto Colore della Città di Torino sono indicativi e non vincolanti.

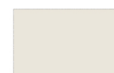

Colore 45 Acqua di Calce Forte



92 G4.05.77



Colore 47 Terra Ombra Naturale Chiara



93.G0.05.70



Colore 38 Molera Grigia

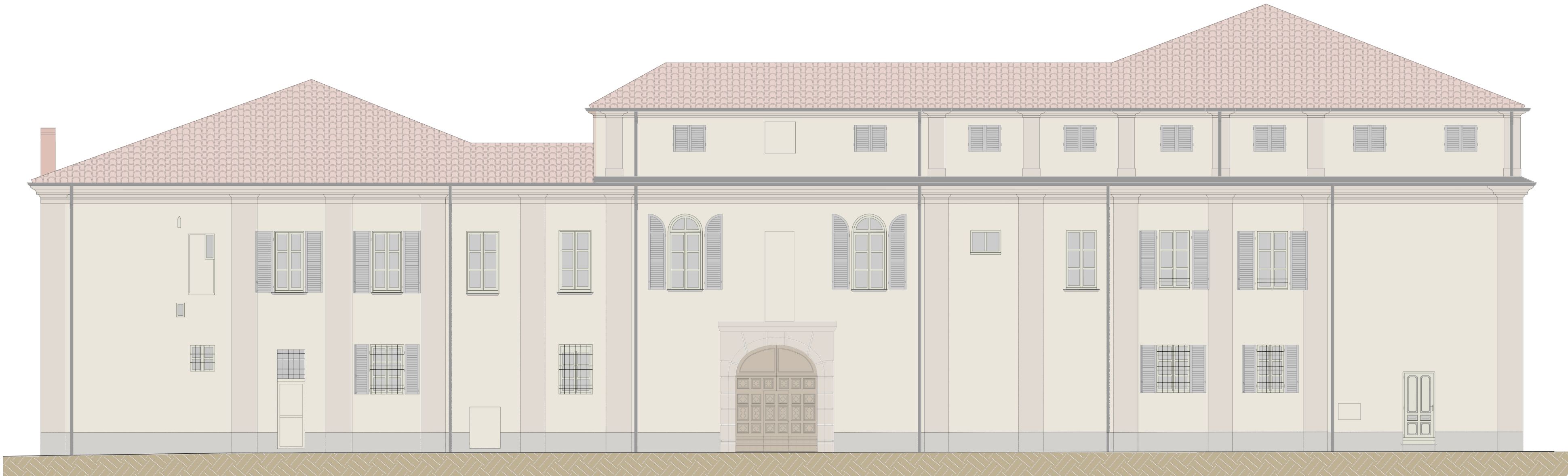

PROSPETTO NORD

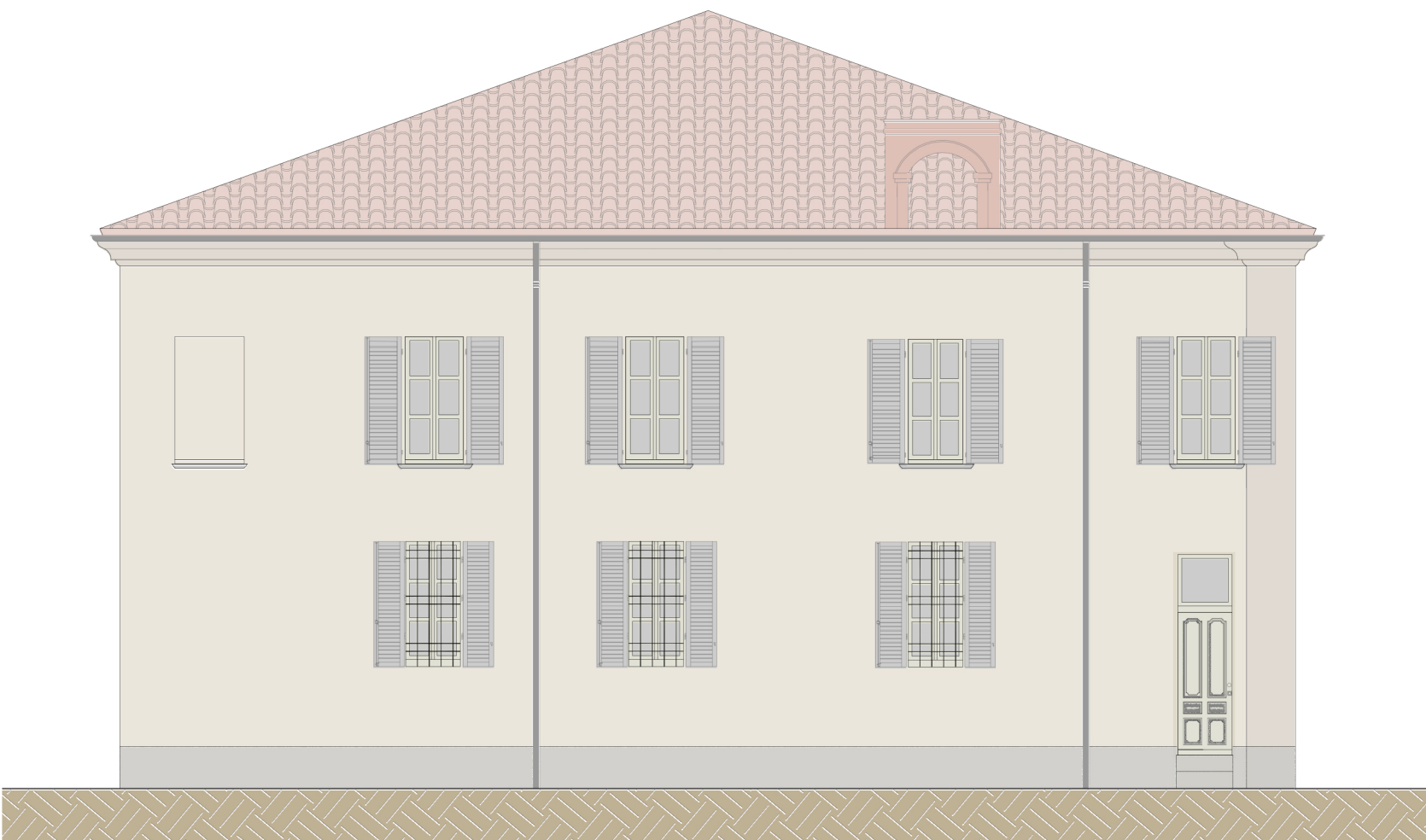

PROSPETTO EST

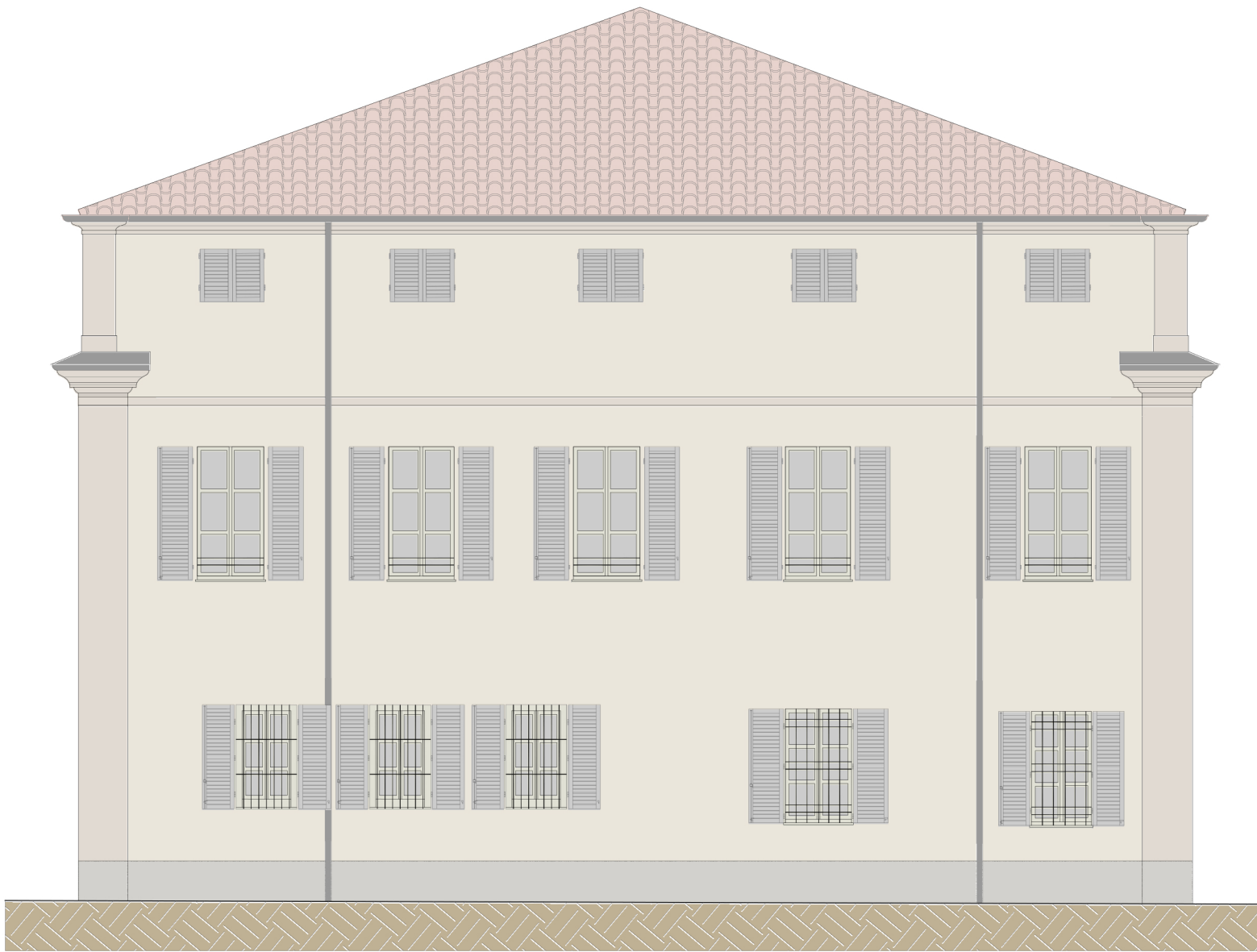

PROSPETTO OVEST